



EasyTeleMed  
EMR PLUS



## LA PIATTAFORMA WEB

EasyTeleMed EMR Plus è la **piattaforma web certificata CE di EasyTeleMed** (dispositivo medico in classe II/A secondo il Regolamento UE MDR 2017/745), la **cartella clinica elettronica**. Raccoglie ed elabora i dati provenienti dalle applicazioni mobili EasyTeleMed o da altri dispositivi di acquisizione.

EasyTeleMed EMR Plus offre al medico un ambiente di lavoro strutturato per la **gestione remota dello stato di salute dei suoi pazienti**. Rappresenta un importante strumento a supporto del processo decisionale del medico, fornendo un quadro clinico del paziente completo, consultabile in ogni momento e luogo.

EasyTeleMed EMR Plus permette di **ottimizzare** i processi operativi giornalieri dei medici, per gestire in maniera più efficiente il proprio lavoro e mantenere il monitoraggio costante sul paziente. Attraverso la **funzionalità di impostazione delle regole**, il medico può istruire il sistema a generare degli eventi quando si verificano determinate situazioni riguardanti le attività o lo stato di salute del paziente, mettendo in evidenza quelli che violano tali regole. Così il medico, appena eseguito l'accesso alla piattaforma EasyTeleMed EMR Plus, ha subito a disposizione la lista dei pazienti che richiedono la sua attenzione, ordinati per gravità.

## CARATTERISTICHE PRINCIPALI

- ✓ Gestione della cartella clinica elettronica dei pazienti in cura
- ✓ Rispetto della normativa GDPR n. 2016/679
- ✓ Compatibilità con lo standard HL7
- ✓ Inserimento manuale delle misurazioni acquisite durante le visite
- ✓ Impostazione e gestione dei piani di monitoraggio personalizzati periodici con misurazioni di parametri vitali, farmaci e questionari
- ✓ Consultazione grafica dell'andamento dei parametri vitali dei pazienti in maniera continua e aggregata
- ✓ Consultazione grafica delle singole misurazioni effettuate
- ✓ Impostazione di regole e soglie sui parametri vitali, specifiche per paziente, per la generazione di eventi di diversa gravità
- ✓ Pazienti in evidenza nella dashboard
- ✓ Gestione completa degli eventi di notifica
- ✓ Condivisione dei dati dei pazienti con altri medici in maniera semplice, applicando il concetto di team di cura
- ✓ Programmazione, gestione e refertazione degli accessi e degli appuntamenti
- ✓ Televisite

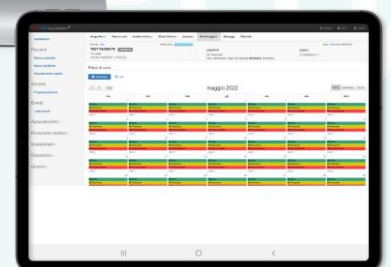
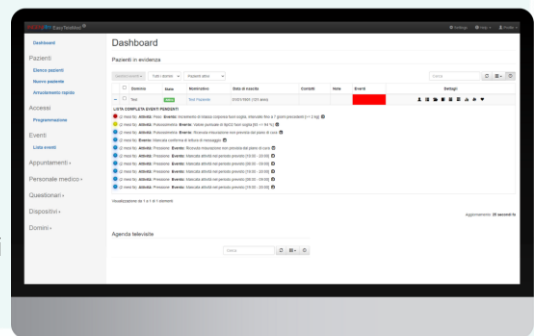

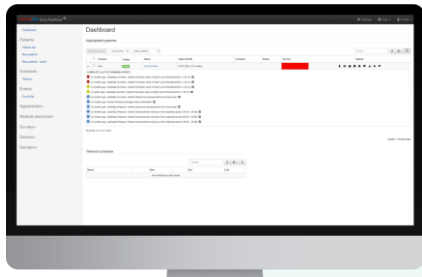

DASHBOARD - PAZIENTI IN EVIDENZA

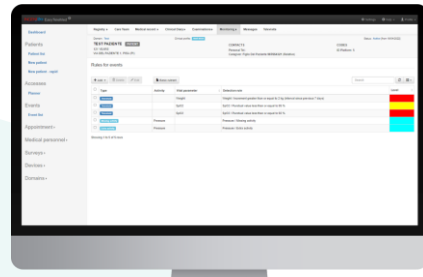

IMPOSTAZIONE DELLE SOGLIE SUI PARAMETRI

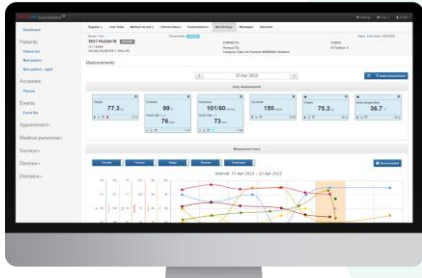

CONSULTAZIONE DELLE MISURAZIONI AGGREGATE

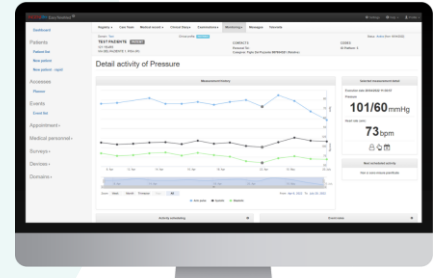

CONSULTAZIONE DELLE SINGOLE MISURAZIONI

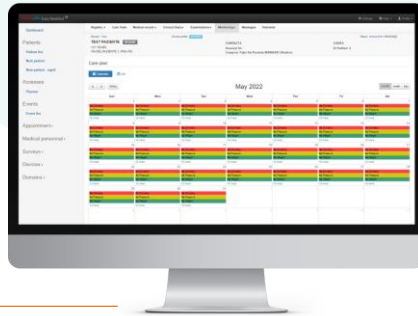

GESTIONE DEL PIANO DI CURA

## FLUSSO OPERATIVO

1.

MMG/Team di cura condivide il piano di cura con il paziente e inserisce le soglie di attenzione dei parametri vitali



3.

MMG/Team di cura consulta i dati dei pazienti, evidenziati per colore in caso di superamento di soglie



2.

Paziente/Operatore Sanitario/Farmacista misura i parametri vitali del paziente, che vengono poi memorizzati nella cartella clinica elettronica



+39 050 6220532  
request@ingeniars.com  
www.ingeniars.com

