



EasyTeleMed  
PROFESSIONAL

CE

## L'APP PER I PROFESSIONISTI E LE STRUTTURE SANITARIE

EasyTeleMed Professional è l'**applicazione mobile certificata CE di EasyTeleMed** (dispositivo medico in classe II/A secondo il Regolamento MDR UE 2017/745) per **gestire più pazienti** (acquisire parametri vitali, compilare il diario clinico, eseguire esami e inviare automaticamente alla cartella clinica elettronica) da operatori professionali **attraverso un singolo dispositivo** durante visite programmate o in strutture sanitarie.

EasyTeleMed Professional è studiata per un **utente esperto**. Guida l'operatore durante le misure da effettuare secondo il piano di cura personalizzato: selezionare il paziente e seguire le istruzioni sullo

schermo per completare le attività. È possibile, inoltre, eseguire attività "extra", non previste dal piano di cura. L'acquisizione dei parametri vitali avviene tramite **sensori biomedicali Bluetooth** ed è, quindi, automatica, eliminando gli errori dovuti alla trascrizione manuale. L'inserimento manuale è, comunque, sempre garantito. È automatica anche l'immediata trasmissione dei dati raccolti alla piattaforma cloud.

EasyTeleMed Professional è disponibile in versione stand-alone (applicazione mobile) e in versione kit, composto da un tablet con applicazione installata ed un insieme di sensori medicali Bluetooth.

## CARATTERISTICHE PRINCIPALI

- ✓ Interfaccia utente semplice ed intuitiva in grado di guidare l'operatore durante l'esecuzione delle misure
- ✓ Soluzione multi-paziente e multi-operatore
- ✓ Elevato numero di sensori biomedicali Bluetooth già supportati
- ✓ Possibilità di integrare qualsiasi sensore Bluetooth
- ✓ Capacità di acquisizione e memorizzazione di misure previste ed extra agenda provenienti dai sensori medicali in dotazione
- ✓ Inserimento manuale delle misurazioni
- ✓ Gestione delle visite e degli accessi
- ✓ Possibilità di integrazione con ogni cartella clinica elettronica
- ✓ Inoltro delle misure ricevute verso EasyTeleMed EMR Plus o cartella clinica elettronica tramite connessione sicura HTTPS
- ✓ Possibilità di visualizzare graficamente lo storico delle misure effettuate per paziente
- ✓ Soluzione completamente wireless, utilizzabile anche in mobilità
- ✓ Supporto di questionari di valutazione

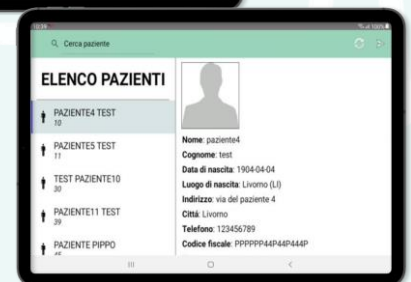

# FLUSSO OPERATIVO

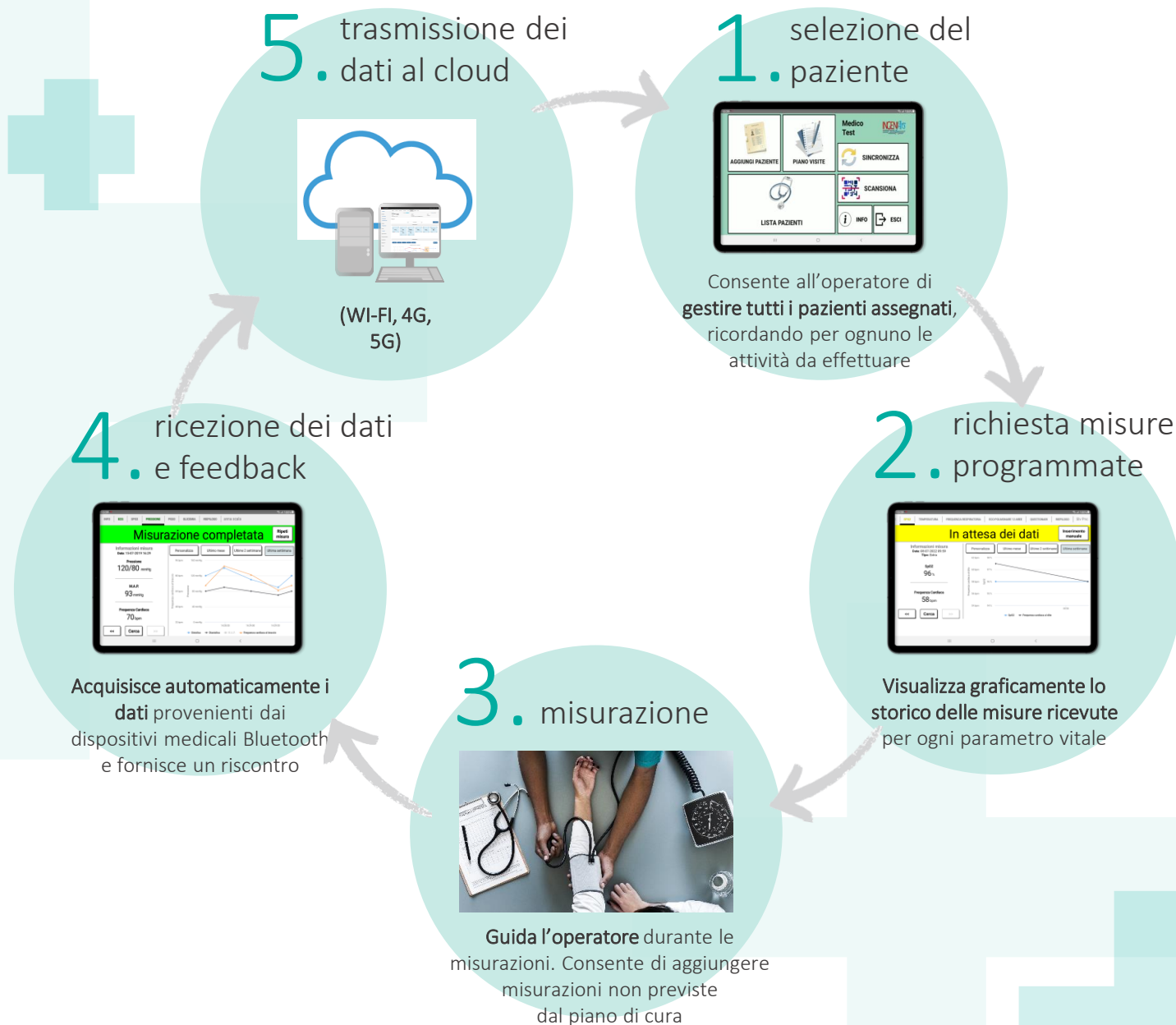

## PARAMETRI MISURABILI

Possibilità di integrare nuovi parametri vitali

	ELETTROCARDIOGRAMMA
	FREQUENZA CARDIACA
	PRESSIONE
	GLICEMIA
	QUESTIONARI
	PESO
	SPO2
	TEMPERATURA
	SPIROMETRIA
	AUSCULTAZIONE

## DISPOSITIVI SUPPORTATI

Possibilità di integrare nuovi sensori Bluetooth

ECG	GIMA PC-80B, CORSCIENZE COR12
PRESSIONE	A&D UA-651BLE, A&D UA-767PBT-CI, TAIDOC TD-3128
SPO2	GIMA OXY10, MIR SPIROTEL II, NONIN 3230, TAIDOC TD-8255
GLICEMIA	ACCU-CHEK GUIDE
PESO	A&D UC-351PBT-CI, A&D UC-352BLE
TEMPERATURA	TAIDOC TD-1241
SPIROMETRIA	MIR SPIROTEL II
AUSCULTAZIONE	MINTTI SMARTH0-D2

